

# Reporte Anual 2019\*

de Siniestros Viales de la Zona Metropolitana de Monterrey

**OCISEVI**

Observatorio Ciudadano de Seguridad Vial

Total de hechos de tránsito durante el 2019 **71,415**

## Principales causas de siniestros viales

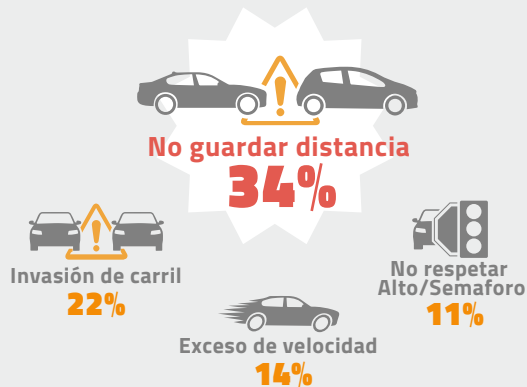

## Tipo de siniestros más frecuentes

- 31% Alcance
- 24% Choque lateral
- 15% Estrellamiento
- 8% Choque de crucero
- 3% Atropellos

## Evolución de siniestros viales en la ZMM de 2016 a 2019

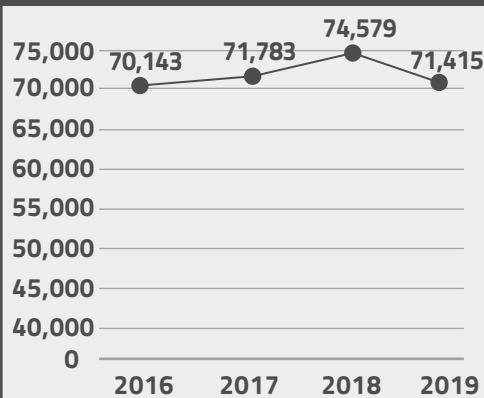

## Cantidad de personas fallecidas en el lugar del siniestro vial

**266**

### Fallecidos por tipo de hecho de tránsito



Atropello  
**113**



Estrellamiento  
**57**

- 18 Choque de crucero
- 16 Choque lateral
- 15 Volcadura
- 10 Alcance
- 8 Salida de camino
- 29 Otros

### Tipo de fallecidos



peatones  
**113**



ocupantes  
**28**



conductores  
**96**



motociclistas  
**24**



ciclistas  
**5**

## Cantidad de personas lesionadas en siniestros viales

**5624**

### Tipo de lesionados



peatones  
**1180**



ocupantes  
**757**



conductores  
**3023**



motociclistas  
**602**



ciclistas  
**62**

## Siniestros viales por día de la semana

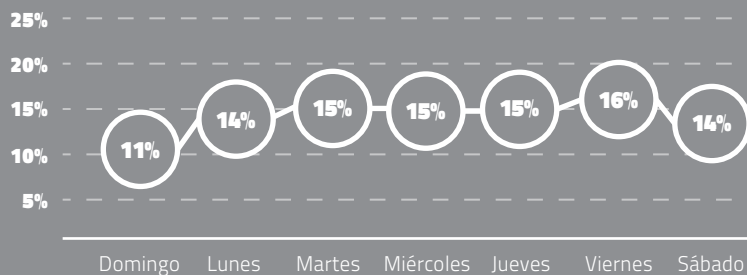

## Tipo de vehículo involucrado como presunto responsable

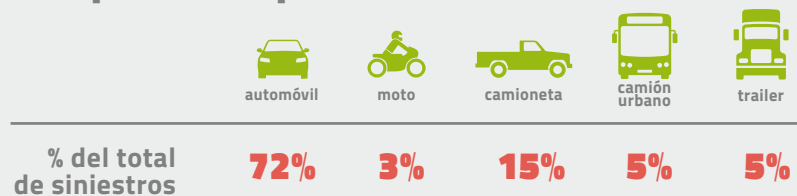

## Rangos de edad de responsables de siniestros viales

- 18 a 29 - 30%
- 30 a 39 - 26%
- 40 a 49 - 20%
- 50 a 59 - 12%
- 60+ - 7%
- sin dato - 5%

Fuente: Elaborado con información de partes de tránsito proporcionados por los municipios: Apodaca, García, Escobedo, Guadalupe, Juárez, Monterrey, Pesquería, San Nicolás, San Pedro, Santa Catarina y Santiago. La recopilación y el análisis es realizado por el Observatorio Ciudadano de Seguridad Vial. Datos para los años 2016, 2017 y 2018 son proporcionados por el INEGI. Actualización noviembre 2020\*

www.ocisevi.org.mx

## Siniestros viales con usuarios vulnerables y camiones urbanos durante el 2019

| <br><b>Siniestros con Peatones</b><br>durante 2019 |     | Total de siniestros con peatones |     |
|---|-----|----------------------------------|-----|
|   |     | Ene.                             | 139 |
| Mzo.  | 141 | Abr.                             | 150 |
| Myo.  | 119 | Jun.                             | 133 |
| Jul.  | 147 | Ago.                             | 163 |
| Sep.  | 172 | Oct.                             | 196 |
| Nov.  | 189 | Dic.                             | 192 |
| <b>Total de patones lesionados</b>  |     | <b>1180</b>                      |     |
| <b>Total de peatones fallecidos en el lugar</b>   |     | <b>113</b>                       |     |
| <b>Total de siniestros con peatones</b>   |     | <b>1867</b>                      |     |

| <br><b>Siniestros con Ciclistas</b><br>durante 2019 |     | Total de siniestros con ciclistas |    |
|--|-----|-----------------------------------|----|
|  |     | Ene.                              | 19 |
| Mzo.   | 27  | Abr.                              | 23 |
| Myo.   | 25  | Jun.                              | 22 |
| Jul.   | 15  | Ago.                              | 27 |
| Sep.   | 38  | Oct.                              | 35 |
| Nov.   | 33  | Dic.                              | 23 |
| <b>Total de ciclistas lesionados</b>   |     | <b>62t</b>                        |    |
| <b>Total de ciclistas fallecidos en el lugar</b>   |     | <b>5</b>                          |    |
| <b>Principales tipos de hechos de tránsito</b>   |     |                                   |    |
| Choque lateral   | 50  |                                   |    |
| Choque de cruce  | 106 |                                   |    |
| Alcance  | 24  |                                   |    |
| Estrellamiento   | 21  |                                   |    |
| Choque de frente   | 28  |                                   |    |
| <b>Total de siniestros con ciclistas</b>   |     | <b>311</b>                        |    |

| <br><b>Siniestros con Motocicleta</b><br>durante 2019 |      | Total de siniestros con Motocicleta |     |
|--|------|-------------------------------------|-----|
|  |      | Ene.                                | 262 |
| Mzo.   | 290  | Abr.                                | 326 |
| Myo.   | 299  | Jun.                                | 332 |
| Jul.   | 364  | Ago.                                | 356 |
| Sep.   | 305  | Oct.                                | 388 |
| Nov.   | 405  | Dic.                                | 399 |
| <b>Total de motociclistas lesionados</b>   |      | <b>602</b>                          |     |
| <b>Total de motociclistas fallecidos en el lugar</b>   |      | <b>24</b>                           |     |
| <b>Principales tipos de hechos de tránsito</b>   |      |                                     |     |
| Choque lateral   | 1168 |                                     |     |
| Choque de cruce  | 649  |                                     |     |
| Alcance  | 563  |                                     |     |
| Estrellamiento   | 360  |                                     |     |
| Atropello  | 138  |                                     |     |
| <b>Total de siniestros con motociclistas</b>   |      | <b>3981</b>                         |     |

| <br><b>Siniestros con Camión Urbano</b><br>durante 2019 |      | Total de siniestros con camión urbano |     |
|--|------|---------------------------------------|-----|
|  |      | Ene.                                  | 514 |
| Mzo.   | 540  | Abr.                                  | 414 |
| Myo.   | 436  | Jun.                                  | 445 |
| Jul.   | 415  | Ago.                                  | 491 |
| Sep.   | 381  | Oct.                                  | 458 |
| Nov.   | 603  | Dic.                                  | 519 |
| <b>Total de personas lesionados</b>  |      | <b>341</b>                            |     |
| <b>Total de personas fallecidos en el lugar</b>  |      | <b>36</b>                             |     |
| <b>Principales tipos de hechos de tránsito</b>   |      |                                       |     |
| Choque lateral   | 2917 |                                       |     |
| Choque de cruce  | 339  |                                       |     |
| Alcance  | 953  |                                       |     |
| Estrellamiento   | 424  |                                       |     |
| Caida de persona   | 203  |                                       |     |
| <b>Total de siniestros concamión urbano</b>  |      | <b>5745</b>                           |     |

## Evolución de los siniestros viales de 2016 a 2019

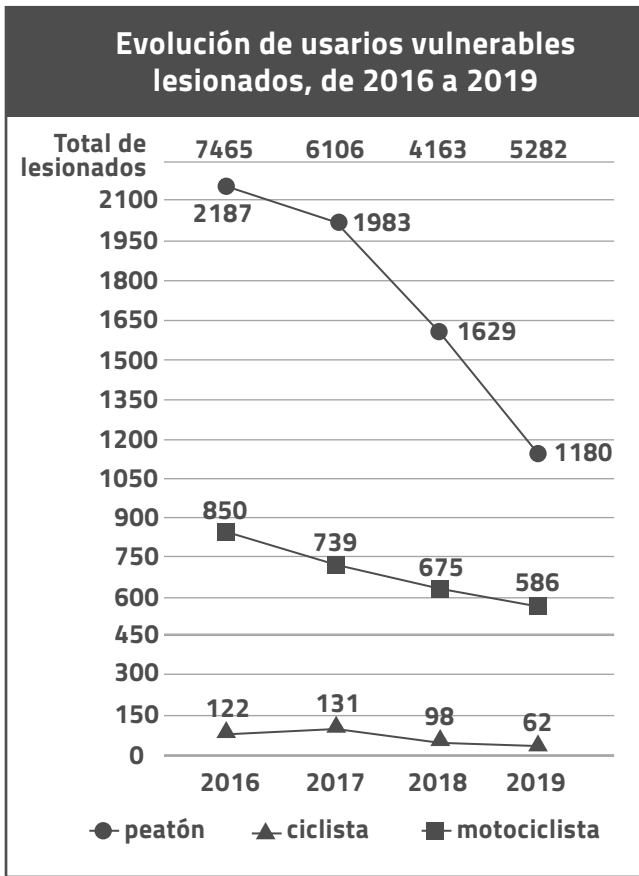

Fuente: Elaborado con información de partes de tránsito proporcionados por los municipios: Apodaca, García, Escobedo, Guadalupe, Juárez, Monterrey, Pesquería, San Nicolás, San Pedro, Santa Catarina y Santiago. La recopilación y el análisis es realizado por el Observatorio Ciudadano de Seguridad Vial. Datos para los años 2016, 2017 y 2018 son proporcionados por el INEGI.